นายณัฐภณ ศรีนุต 116610905018-5

Lab06

Coding

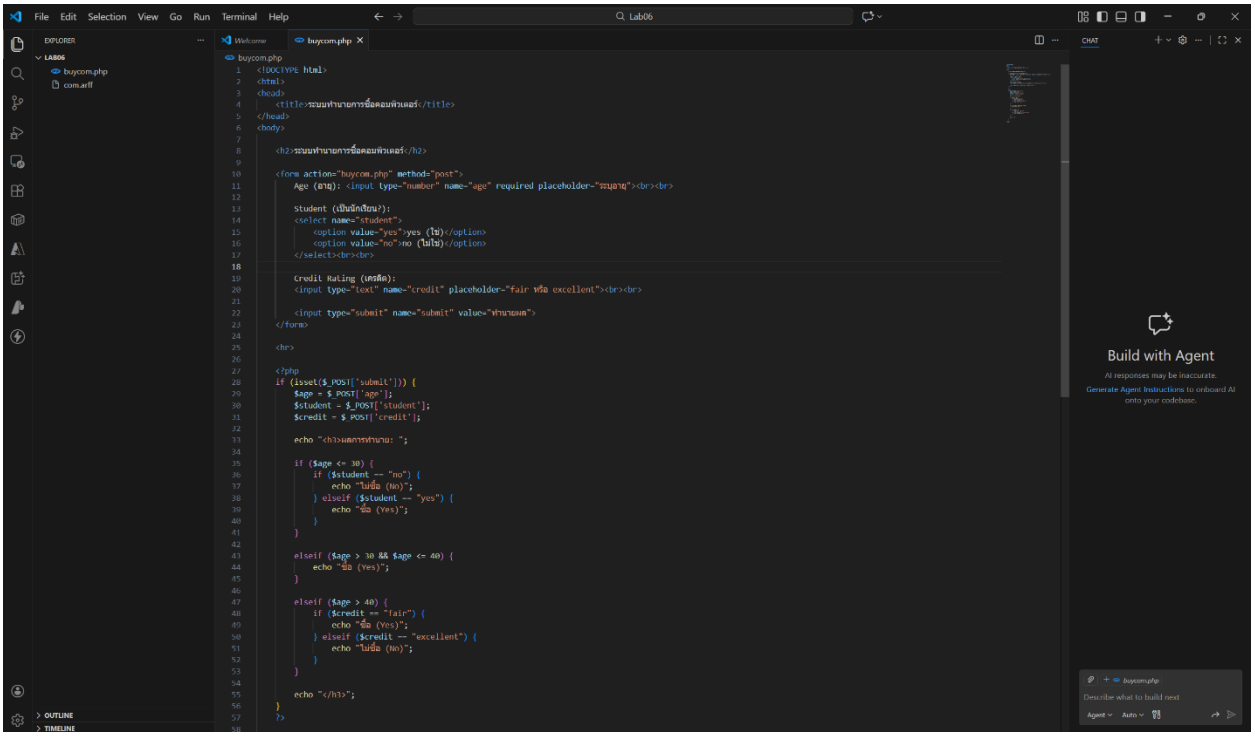
File Edit Selection View Go Run Terminal Help
Lab06
EXPLORER
LAB06
buycom.php
com.arff
Welcome
buycom.php
buycom.php
<!DOCTYPE html>
<html>
<head>
<title>ระบบทำนายการซื้อคอมพิวเตอร์</title>
</head>
<body>
<h2>ระบบทำนายการซื้อคอมพิวเตอร์</h2>
<form action="buycom.php" method="post">
Age (อายุ): <input type="number" name="age" required placeholder="ระบุอายุ">

Student (เป็นนักเรียน?):
<select name="student">
<option value="yes">yes (ใช่)</option>
<option value="no">no (ไม่ใช่)</option>
</select>

Credit Rating (เครดิต):
<input type="text" name="credit" placeholder="fair หรือ excellent">

<input type="submit" name="submit" value="ทำนายผล">
</form>
<hr>
<?php
if (isset($_POST['submit'])) {
$age = $_POST['age'];
$student = $_POST['student'];
$credit = $_POST['credit'];
echo "<h1>ผลการทำนาย: ";
if ($age <= 30) {
if ($student == "no") {
echo "ไม่ซื้อ (No)";
} elseif ($student == "yes") {
echo "ซื้อ (Yes)";
}
}
elseif ($age > 30 && $age <= 40) {
echo "ซื้อ (Yes)";
}
elseif ($age > 40) {
if ($credit == "fair") {
echo "ซื้อ (Yes)";
} elseif ($credit == "excellent") {
echo "ไม่ซื้อ (No)";
}
}
echo "</h1>";
}
?>
OUTLINE
TIMELINE
CHAT
Build with Agent
AI responses may be inaccurate.
Generate Agent Instructions to onboard AI onto your codebase.
buycom.php
Describe what to build next
Agent
Auto

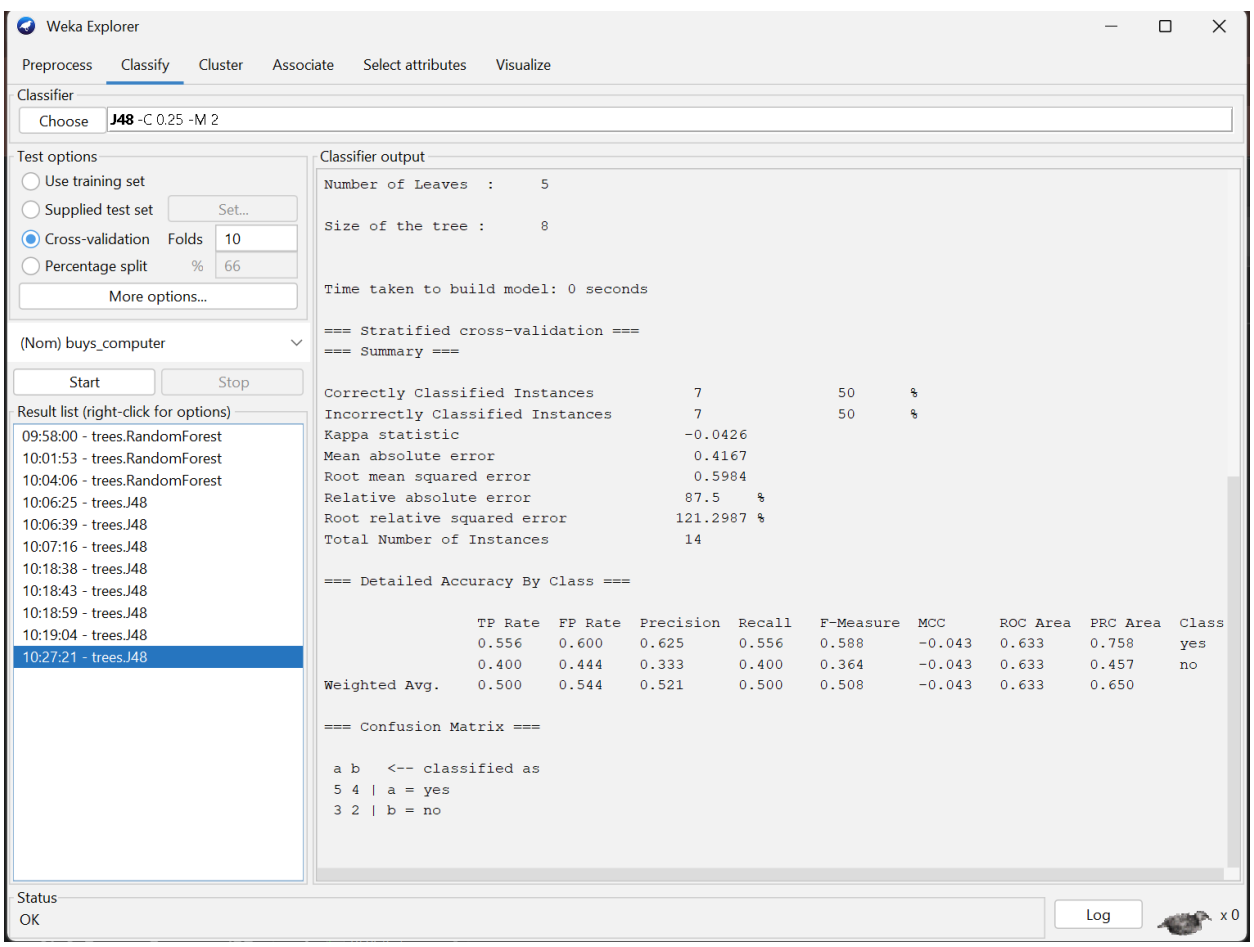
Weka Explorer
Preprocess
Classify
Cluster
Associate
Select attributes
Visualize
Classifier
Choose
J48 -C 0.25 -M 2
Test options
Use training set
Supplied test set
Set...
Cross-validation
Folds
10
Percentage split
%
66
More options...
(Nom) buys_computer
Start
Stop
Result list (right-click for options)
09:58:00 - trees.RandomForest
10:01:53 - trees.RandomForest
10:04:06 - trees.RandomForest
10:06:25 - trees.J48
10:06:39 - trees.J48
10:07:16 - trees.J48
10:18:38 - trees.J48
10:18:43 - trees.J48
10:18:59 - trees.J48
10:19:04 - trees.J48
10:27:21 - trees.J48
Classifier output
Number of Leaves : 5
Size of the tree : 8
Time taken to build model: 0 seconds
=== Stratified cross-validation ===
=== Summary ===
Correctly Classified Instances 7 50 %
Incorrectly Classified Instances 7 50 %
Kappa statistic -0.0426
Mean absolute error 0.4167
Root mean squared error 0.5984
Relative absolute error 87.5 %
Root relative squared error 121.2987 %
Total Number of Instances 14
=== Detailed Accuracy By Class ===
TP Rate FP Rate Precision Recall F-Measure MCC ROC Area PRC Area Class
0.556 0.600 0.625 0.556 0.588 -0.043 0.633 0.758 yes
0.400 0.444 0.333 0.400 0.364 -0.043 0.633 0.457 no
Weighted Avg. 0.500 0.544 0.521 0.500 0.508 -0.043 0.633 0.650
=== Confusion Matrix ===
a b <-- classified as
5 4 | a = yes
3 2 | b = no
Status
OK
Log
x 0

Tree-J48

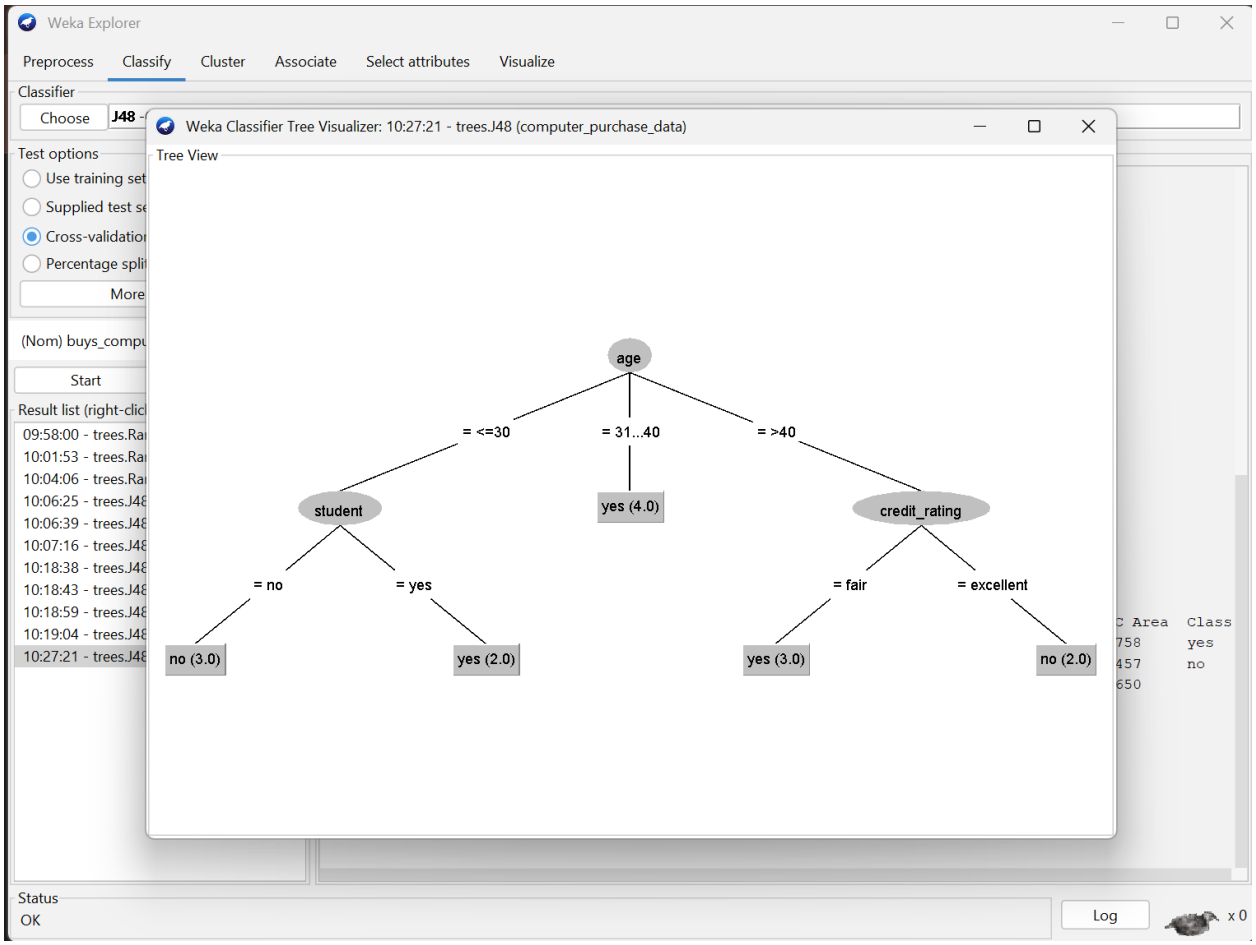
Weka Explorer
Preprocess
Classify
Cluster
Associate
Select attributes
Visualize
Classifier
Choose
J48
Test options
Use training set
Supplied test se
Cross-validatio
Percentage spli
More
(Nom) buys_compu
Start
Result list (right-clic
09:58:00 - trees.Ra
10:01:53 - trees.Ra
10:04:06 - trees.Ra
10:06:25 - trees.J48
10:06:39 - trees.J48
10:07:16 - trees.J48
10:18:38 - trees.J48
10:18:43 - trees.J48
10:18:59 - trees.J48
10:19:04 - trees.J48
10:27:21 - trees.J48
Weka Classifier Tree Visualizer: 10:27:21 - trees.J48 (computer_purchase_data)
Tree View
age
= <=30
= 31...40
= >40
student
yes (4.0)
credit_rating
= no
= yes
= fair
= excellent
no (3.0)
yes (2.0)
yes (3.0)
no (2.0)
C Area Class
758 yes
457 no
650
Status
OK
Log
x 0

Ruled 1

ระบบทำนายการซื้อคอมพิวเตอร์

Age (อายุ): 30

Student (เป็นนักเรียน?): yes (ใช่)

Credit Rating (เครดิต): fair

ทำนายผล

ผลการทำนาย: ซื้อ (Yes)

Ruled 2

ระบบทำนายการซื้อคอมพิวเตอร์

Age (อายุ): 35

Student (เป็นนักเรียน?): yes (ใช่)

Credit Rating (เครดิต): fair

ทำนายผล

ผลการทำนาย: ซื้อ (Yes)

Ruled 3

ระบบทำนายการซื้อคอมพิวเตอร์

Age (อายุ): 25

Student (เป็นนักเรียน?): no (ไม่ใช่)

Credit Rating (เครดิต): excellent

ทำนายผล

ผลการทำนาย: ไม่ซื้อ (No)

Ruled 4

ระบบทำนายการซื้อคอมพิวเตอร์

Age (อายุ): 45

Student (เป็นนักเรียน?): yes (ใช่)

Credit Rating (เครดิต): fair

ทำนายผล

ผลการทำนาย: ซื้อ (Yes)

Ruled 5

ระบบทำนายการซื้อคอมพิวเตอร์

Age (อายุ): 45

Student (เป็นนักเรียน?): yes (ใช่)

Credit Rating (เครดิต): excellent

ทำนายผล

ผลการทำนาย: ไม่ซื้อ (No)